

รูปภาพประกอบมาตรการ(EIA)

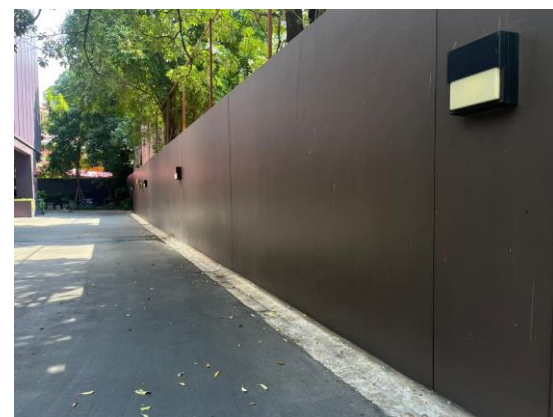

ภาพที่ 1 ป้ายชื่อโครงการ

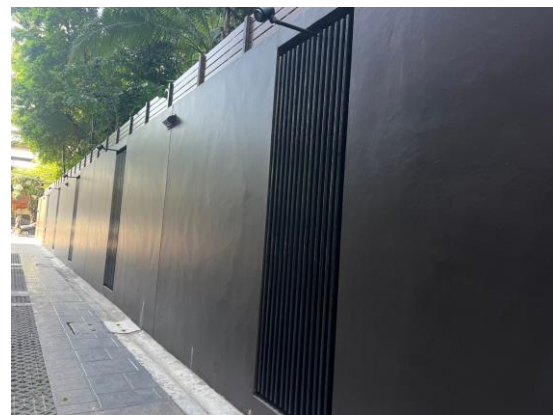
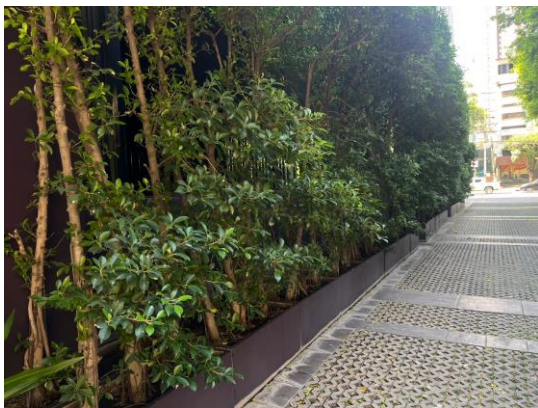

ภาพที่ 2 รั้วโครงการ

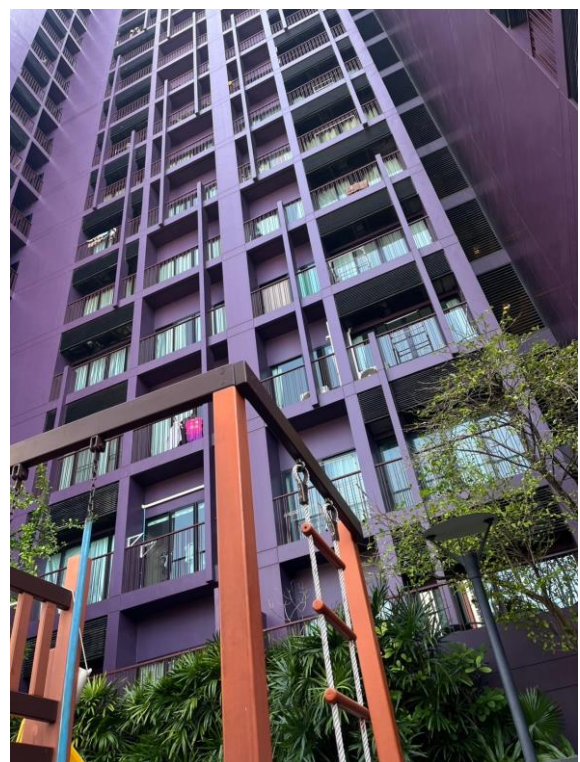

ภาพที่ 3 รูปภาพตึกอาคาร

รายงานผลการปฏิบัติตามมาตรการป้องกันและแก้ไขผลกระทบสิ่งแวดล้อม และมาตรการติดตามตรวจสอบผลกระทบสิ่งแวดล้อม
โครงการโนเบิล วีกัล ของ บริษัท โนเบิล ดีเวลลอปเม้นท์จำกัด (มหาชน)



ภาพที่ 4 พื้นที่สีเขียวภายในโครงการ



ภาพที่ 5 ป้ายห้ามติดเครื่องยนต์ในขณะจ่อตรง



ภาพที่ 6 ป้ายจำกัดความเร็ว



ภาพที่ 7 ระบบบำบัดน้ำเสียแบบ RBC

รายงานผลการปฏิบัติตามมาตรการป้องกันและแก้ไขผลกระทบสิ่งแวดล้อม และมาตรการติดตามตรวจสอบผลกระทบสิ่งแวดล้อม
โครงการโนเบิล รีวิล ของ บริษัท โนเบิล ดีเวลลอปเม้นท์จำกัด (มหาชน)



ภาพที่ 8 รณรงค์ประหยัดน้ำ



ภาพที่ 9 ระบบวาล์วควบคุม



ภาพที่ 10 ถังเก็บน้ำสำรอง



ภาพที่ 11 ป้ายรณรงค์คัดปรหยัดไฟ



ภาพที่ 12 ตรวจสอบอุปกรณ์เครื่องไฟฟ้าสำรองและสายไฟ



ภาพที่ 13 ถังขยะเปียก ขยะแห้ง ขยะอันตราย

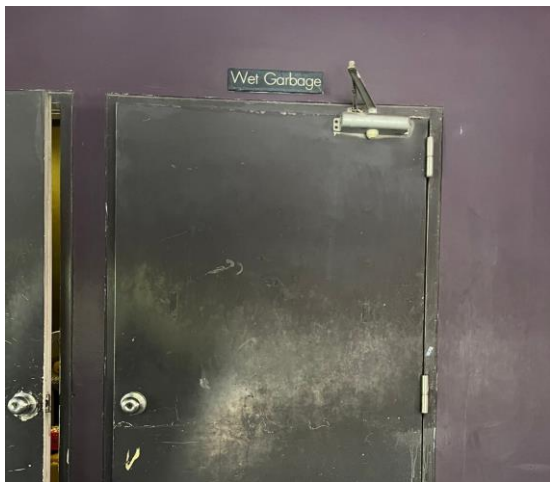

ภาพที่ 14 ห้องพักมูลฝอยรวม



ภาพที่ 15 พนักงานเก็บขนและคัดแยกขยะออกจากถัง



ภาพที่ 16 ตรวจสอบไม่ให้มีขยะตกค้าง



ภาพที่ 17 แม่บ้านทำความสะอาดห้องพักขยะรวม



ภาพที่ 18 ทำความสะอาดท่อระบายน้ำ



ภาพที่ 19 ป่อหนองน้ำ



ภาพที่ 20 เครื่องหมายจราจรที่ถนนและลานจอดรถ



ภาพที่ 21 เจ้าหน้าที่รักษาความปลอดภัยอำนวยความสะดวกบริเวณทางเข้า-ออก

รายงานผลการปฏิบัติตามมาตรการป้องกันและแก้ไขผลกระทบสิ่งแวดล้อม และมาตรการติดตามตรวจสอบผลกระทบสิ่งแวดล้อม
โครงการโนเบิล วีวิล ของ บริษัท โนเบิล ดีเวลลอปเม้นท์จำกัด (มหาชน)



ภาพที่ 22 ที่จอดรถ



ภาพที่ 23 ทางเข้า-ออก(ต้องไม่มีสิ่งกีดขวาง)

รายงานผลการปฏิบัติตามมาตรการป้องกันและแก้ไขผลกระทบสิ่งแวดล้อม และมาตรการติดตามตรวจสอบผลกระทบสิ่งแวดล้อม
โครงการโนเบิล รีวิล ของ บริษัท โนเบิล ดีเวลลอปเม้นท์จำกัด (มหาชน)



ภาพที่ 24 ปลูกลงไม้บริเวณรอบอาคารชั้น 1 ชั้น 6 และดาดฟ้า



ภาพที่ 25 กระจกนูน บริเวณจุดอับสายตา



รายงานผลการปฏิบัติตามมาตรการป้องกันและแก้ไขผลกระทบสิ่งแวดล้อม และมาตรการติดตามตรวจสอบผลกระทบสิ่งแวดล้อม
โครงการโนเบิล วีกัล ของ บริษัท โนเบิล ดีเวลลอปเม้นท์จำกัด (มหาชน)

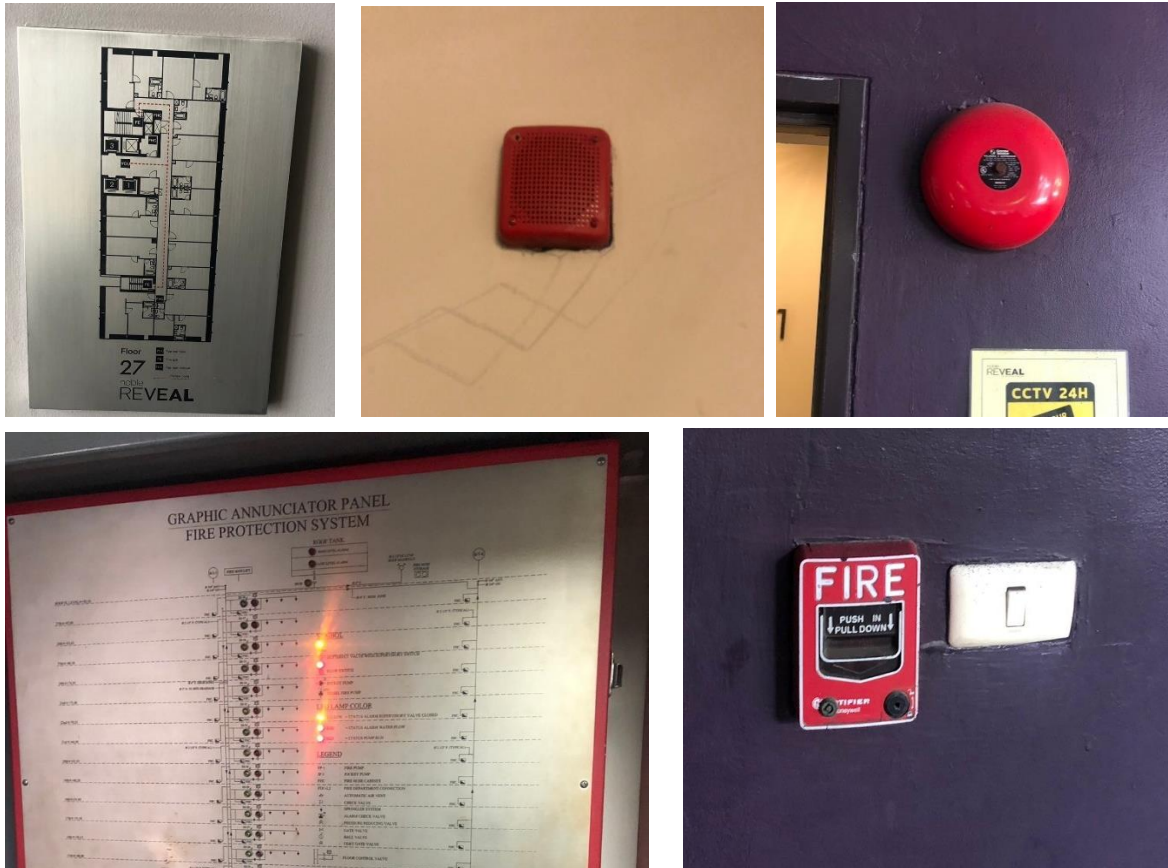

ภาพที่ 26 ระบบเตือนอัคคีภัย



ภาพที่ 27 ตู้สายฉีดน้ำดับเพลิง

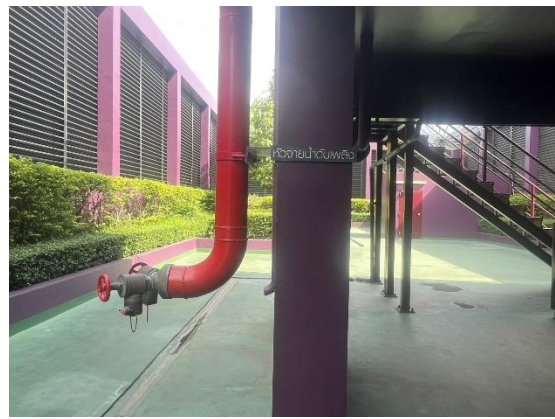

ภาพที่ 28 น้ำสำรองสำหรับดับเพลิง

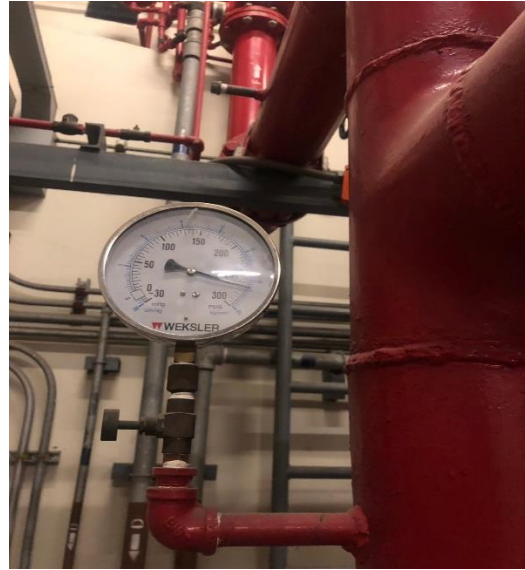

ภาพที่ 29 ระบบดับเพลิงแบบกระจายกระจายน้ำอัตโนมัติ



ภาพที่ 30 เครื่องดับเพลิงแบบมือถือ



ภาพที่ 31 บันไดหนีไฟ

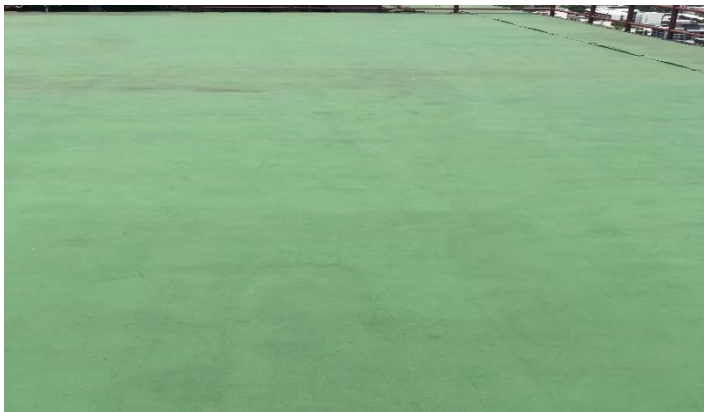

ภาพที่ 32 ลานหนีไฟทางอากาศ



ภาพที่ 33 ระบบจ่ายไฟฟ้าสำรอง

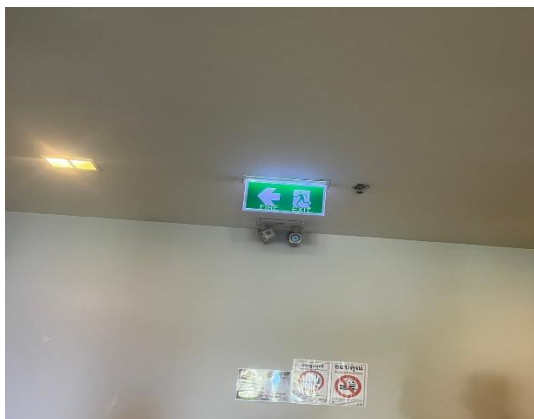

ภาพที่ 34 บ้ายบอกทางหนีไฟ

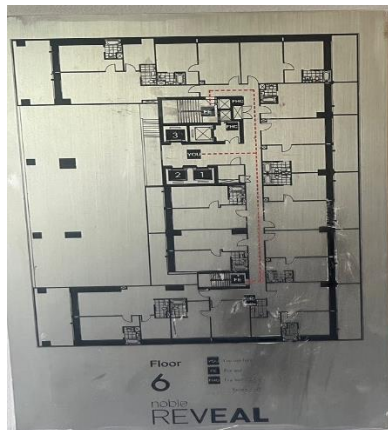

ภาพที่ 35 บ้ายแปลนแต่ละชั้น



ภาพที่ 36 ตรวจสอบระบบอัคคีภัย



ภาพที่ 37 เเวรยามตลอด 24 ชม



ภาพที่ 38 กล้องวงจรปิด

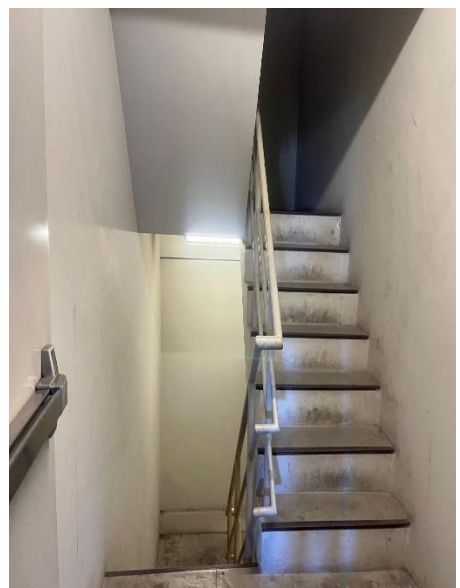
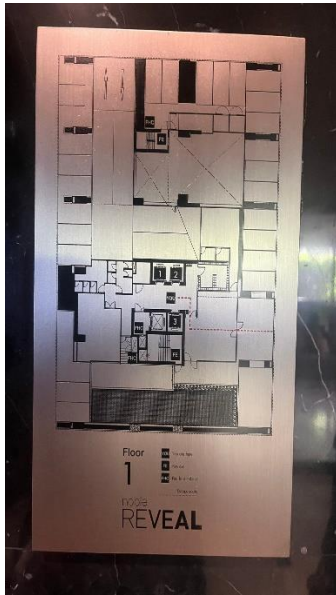

ภาพที่ 39 เส้นทางหนีไฟ

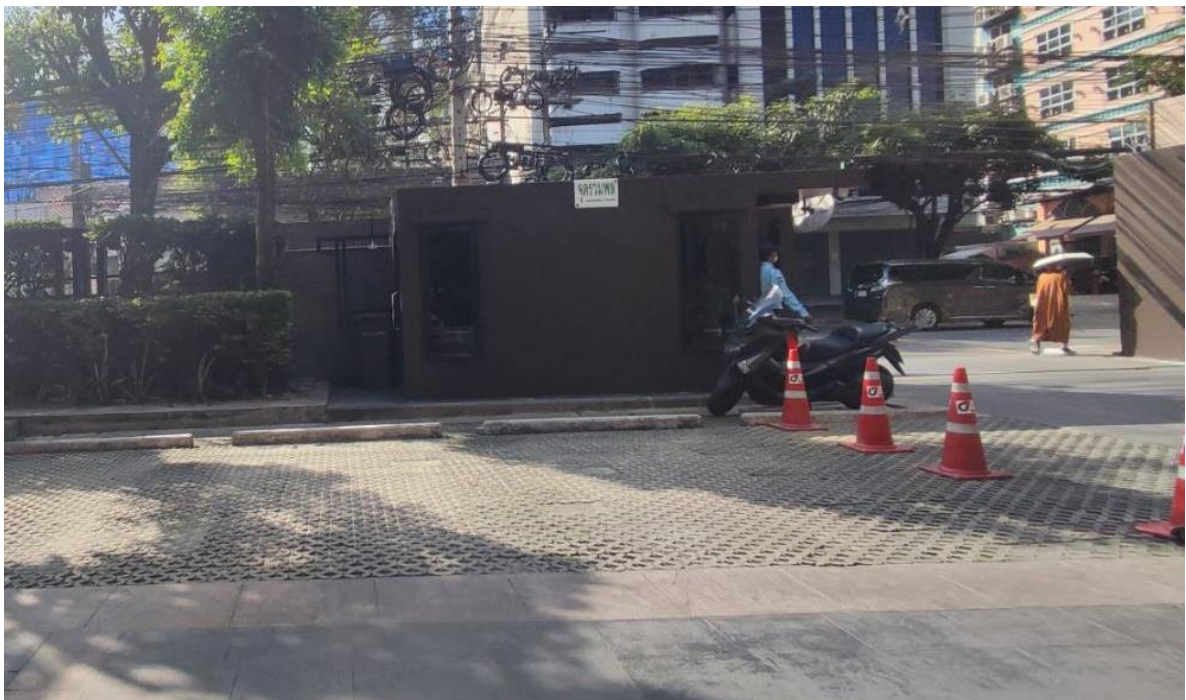

ภาพที่ 40 จุดรวมพล